

Organigramme de l'UFR Biologie

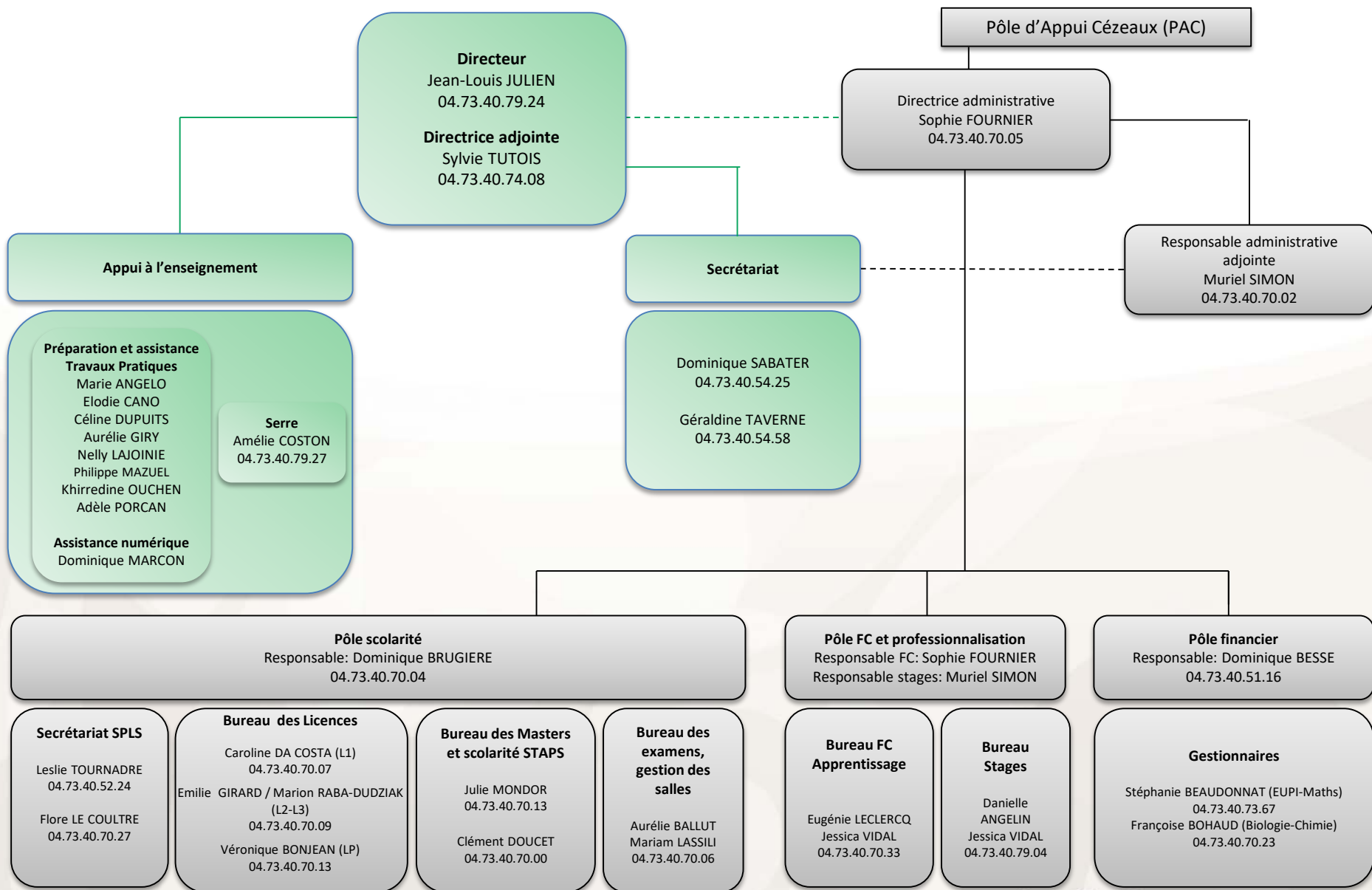

Organigramme Formation UFR Biologie

DIRECTION

Jean-Louis JULIEN

Direction adjointe

Sylvie TUTOIS

Rémi CADET
Aurelia STEVENS
DEPAS

Isabelle BALANDIER
Jean-Louis BONNET
Rémi CADET
Aurelia STEVENS
Amalia TROUSSON
Emmanuel VANROBAYS
Référénts 1^{ère} année L1

Aurore DUBUFFET
Référente Be Safe Be Clean

Cyrille DE JOUSSINEAU
Référént PPP

Hicham EL ALAOUI
Référént RI

Sylvie TUTOIS
Anne-Marie LEFRANCOIS-MARTINEZ
Référéntes Evaluation

Fabrice SAEZ
Référént SHBN

Jean-Christophe POINTUD
Ambassadeur IPPA

Boris FUMANAL
Référént FC
Claude BEAUDOIN
Référént FC (expérimentation animale)

Boris FUMANAL
Aurélia STEVENS
Référénts égalité femme/homme

Boris FUMANAL
Référént entrepreneuriat étudiant
Clermont Auvergne PEPITE

Licence mention Sciences de la vie
Corinne CALET (N2) et Emmanuel VANROBAYS (N3)
Responsables de la mention

Marie CHARPIN et Muriel LAUBIER
Responsables parcours N2 et N3 SVT

Sylviane COTTERELL
Responsable parcours N2 et N3 BCP

Marjolaine DELARBRE-VAREILLE et David CIA
Responsables parcours N2 Nutrition et Pharmacologie

Jean-François CARRIAS
Responsable parcours N2 et N3 BOPE

Boris FUMANAL
Responsable parcours N3 pluridisciplinaire

Marie-Chantal FARGES
Responsable parcours N3 Nutrition

Christine COURTEIX
Responsable parcours N3 Pharmacologie

**Licence professionnelle Agriculture biologique :
production, conseil, certification et
commercialisation**

*Parcours Agriculture Biologique : Conseil et
Développement*

Boris FUMANAL
Responsable

**Licence professionnelle Aménagement Paysager :
conception, gestion, entretien**
*Parcours Gestion durable des arbres et des arbustes
en aménagement paysager*

Jean-Louis JULIEN
Responsable

DU Sciences de la Vie et de la Terre

Rémi CADET
Olivier NICOLAS
Responsables

Master mention Bio-informatique
Parcours Analyse et modélisation des données

Responsable de la mention
Christophe TATOUT

Master mention Biologie végétale
Responsables de la mention
Ludovic BONHOMME et Agnès PIQUET

*Parcours Plant Plasticity in Changing
Environments*

Nathalie LEBLANC et Ludovic BONHOMME

Parcours Plants in Sustainable Agro-ecosystems
Philippe MALAGOLI et Agnès PIQUET (VAS)

**Master mention Sciences et technologie de
l'agriculture, de l'alimentation et de
l'environnement**

*Parcours Global quality in European livestock
production*
Audrey MICHAUD (VAS) / Adeline VEDRINE (VAS)

Master mention Microbiologie
Responsable de la mention
Cécile LEPERE

*Parcours Microbiologie pour la santé et
l'environnement*

Damien BALESTRINO

Parcours Bioprocédés microbiens
Céline LAROCHE

Master mention Biologie Santé

Responsables de la mention
Laurent MOREL et Corinne MALPUECH-BRUGERE

Parcours Biologie Intégrative et Physiopathologie
Isabelle VAILLANT et Laurent MOREL

Parcours Nutrition Health and Mobility
Corinne MALPUECH-BRUGERE

Parcours Produits, Santé et Innovation
Nicolas GONCALVES-MENDES

Master mention Gestion de l'Environnement

Responsables de la mention
Christian DESVILETTES / Johannes STEIGER (LCSH)

*Parcours Fonctionnement et Restauration des
Ecosystèmes Aquatiques Continentaux –FREMAC*
Christian DESVILETTES

Parcours Géo-environnement
Johannes STEIGER (LCSH)

Clarisse MALLET
Responsable M1 FREMAC

Organigramme Recherche UFR Biologie

DIRECTION

Jean-Louis JULIEN
Directrice adjointe
Sylvie TUTOIS

**UMR 6247 UCA/CNRS
UMR 931 UCA/INSERM**
Institut Génétique Reproduction et
Développement (iGReD)

Directeur
Krzysztof JAGLA

Gestionnaires
Marie-Jo MARTINEZ
Frank TEILLET

UMR 6023 UCA/CNRS
Laboratoire Microorganismes : Génome
Environnement (LMGE)

Directeur
Didier DEBROAS

Gestionnaires
Nathalie FRUQUIERE
Victorien CONNOIS

UMR 547 UCA/INRA
Laboratoire de Physique et Physiologie
intégratives de l'Arbre en environnement
Fluctuant (PIAF)

Directeur
Philippe LABEL
Gestionnaires
Lucie SAVOCA
Béatrice METEIX

UMR 1095 UCA/INRA
Laboratoire de Génétique, Diversité,
Ecophysiologie des Céréales (GDEC)

Directeur
Jérôme SALSE

Gestionnaires
Lucie SAVOCA
Patricia TIXIER-LEYRE

UMR 1019 UCA/INRA
Unité de Nutrition Humaine (UNH)

Directeur
Didier REMOND

Gestionnaire
Irène FERNANDES
Rachel TARDY

UMR 6533 UCA/CNRS IN2P3
Laboratoire de Physique de Clermont-Ferrand
(LPC+)

Directeur
Dominique PALLIN
Gestionnaire
Cyril GALPIER
**Equipe Radiobiologie et Intégrité des
Génomes**
Responsable Patrick VERNET

Ecole Doctorale Sciences de la vie, Santé, Agronomie, Environnement

Institut Sciences de la Vie, Santé, Agronomie, Environnement