

# Organigramme de l'UFR Biologie

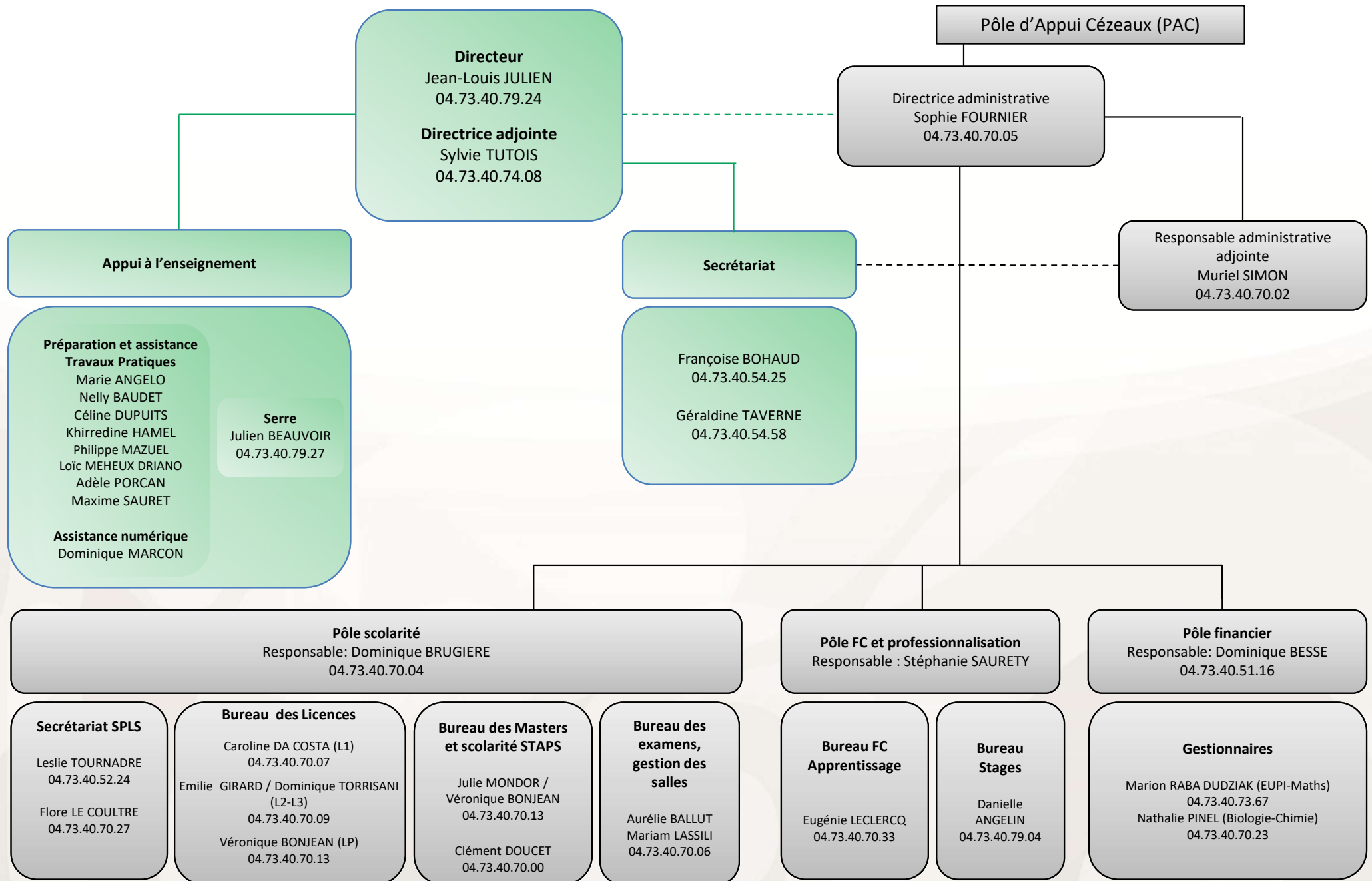

# Organigramme Formation UFR Biologie

## DIRECTION

Jean-Louis JULIEN

Direction adjointe

Sylvie TUTOIS

Isabelle BALANDIER  
Jean-Louis BONNET  
DEPAS

Isabelle BALANDIER  
Jean-Louis BONNET  
Rachel GUITON  
Samuel LE GOFF  
Aurelia STEVENS  
Amalia TROUSSON  
Référénts 1<sup>ère</sup> année L1

Aurore DUBUFFET  
Référente Be Safe Be Clean

Cyrille DE JOUSSINEAU  
Référént PPP

Hicham EL ALAOUI  
Référént RI

Sylvie TUTOIS  
Anne-Marie LEFRANCOIS-MARTINEZ  
Référéntes Evaluation

Fabrice SAEZ  
Référént SHBN

Jean-Christophe POINTUD  
Ambassadeur IPPA

Boris FUMANAL  
Référént FC  
Claude BEAUDOIN  
Référént FC (expérimentation animale)

Boris FUMANAL  
Aurélia STEVENS  
Référénts égalité femme/homme

Boris FUMANAL  
Référént entrepreneuriat étudiant  
Clermont Auvergne PEPITE

## Licence mention Sciences de la vie

Corinne CALET (N2) et Emmanuel VANROBAYS (N3)  
Responsables de la mention

Marie CHARPIN et Muriel LAUBIER  
Responsables parcours N2 et N3 SVT

Sylviane COTTERELL  
Responsable parcours N2 et N3 BCP

Marjolaine DELARBRE-VAREILLE et David CIA  
Responsables parcours N2 Nutrition HS et Pharmacologie

Anne-Catherine LEHOURS  
Responsable parcours N2 et N3 BOPE

Marie-Chantal FARGES  
Responsable parcours N3 Nutrition

Christine COURTEIX  
Responsable parcours N3 Pharmacologie

## Licence professionnelle Agriculture biologique : production, conseil, certification et commercialisation

*Parcours Agriculture Biologique : Conseil et  
Développement*

Boris FUMANAL  
Responsable

## Licence professionnelle Aménagement Paysager : conception, gestion, entretien

*Parcours Gestion durable des arbres et des arbustes  
en aménagement paysager*

Jean-Louis JULIEN  
Responsable

## DU Sciences de la Vie et de la Terre

Rémi CADET  
Olivier NICOLAS  
Responsables

## Master mention Bio-informatique

*Parcours Analyse et modélisation des données*

Responsable de la mention  
Christophe TATOUT

## Master mention Biologie végétale

Responsable de la mention  
Ludovic BONHOMME

*Parcours Plant Plasticity in Changing  
Environments*

Nathalie LEBLANC et Ludovic BONHOMME

*Parcours Plants in Sustainable Agro-ecosystems*  
Philippe MALAGOLI

## Master mention Sciences et technologie de l'agriculture, de l'alimentation et de l'environnement

*Parcours Global quality in European livestock  
production*

Audrey MICHAUD (VAS) / Adeline VEDRINE (VAS)

## Master mention Microbiologie

Responsable de la mention  
Cécile LEPERE

*Parcours Microbiologie pour la santé et  
l'environnement*

Damien BALESTRINO

*Parcours Bioprocédés microbiens*  
Céline LAROCHE

*Parcours Microbiologie industrielle et  
fermentation*  
Stéphanie BORNES

## Master mention Biologie Santé

Responsables de la mention  
Laurent MOREL et Corinne MALPUECH-BRUGERE

*Parcours Biologie Intégrative et Physiopathologie*  
Isabelle VAILLANT et Laurent MOREL

*Parcours Nutrition Health and Mobility*  
Corinne MALPUECH-BRUGERE

*Parcours Produits, Santé et Innovation*  
Nicolas GONCALVES-MENDES / Emmanuelle  
LAINE

## Master mention Gestion de l'Environnement

Responsables de la mention  
Christian DESVILETTES / Emmanuelle DEFIVE  
(LCSH)

*Parcours Fonctionnement et Restauration des  
Ecosystèmes Aquatiques Continentaux –FREMAC*  
Christian DESVILETTES

*Parcours Géo-environnement*  
Emmanuelle DEFIVE / Sébastien LARRUE(LCSH)

Clarisse MALLET  
Responsable M1 FREMAC



# Organigramme Recherche UFR Biologie

## DIRECTION

Jean-Louis JULIEN  
Directrice adjointe  
Sylvie TUTOIS

**UMR 6247 UCA/CNRS  
UMR 931 UCA/INSERM  
Institut Génétique Reproduction et  
Développement (iGReD)**

**Directeur**  
Krzysztof JAGLA

Gestionnaires  
Marie-Jo MARTINEZ  
Frank TEILLET

**UMR 6023 UCA/CNRS  
Laboratoire Microorganismes : Génome  
Environnement (LMGE)**

**Directeur**  
Didier DEBROAS

Gestionnaires  
Stéphanie BEAUDONNAT  
Nathalie FRUQUIERE

**UMR 547 UCA/INRA  
Laboratoire de Physique et Physiologie  
intégratives de l'Arbre en environnement  
Fluctuant (PIAF)**

**Directeur**  
Marc SAUDREAU

Gestionnaires  
Laëtitia COUDERT  
Béatrice METEIX

**UMR 1095 UCA/INRA  
Laboratoire de Génétique, Diversité,  
Ecophysiologie des Céréales (GDEC)**

**Directeur**  
Jérôme SALSE

Gestionnaires  
Laëtitia COUDERT  
Patricia TIXIER-LEYRE

**UMR 1019 UCA/INRA  
Unité de Nutrition Humaine (UNH)**

**Directeur**  
Didier REMOND

Gestionnaire  
Irène FERNANDES

**UMR 6533 UCA/CNRS IN2P3  
Laboratoire de Physique de Clermont-Ferrand  
(LPC+)**

**Directeur**  
Dominique PALLIN  
Gestionnaire  
Cyril GALPIER

**Equipe Radiobiologie et Intégrité des  
Génomes**  
Responsable Patrick VERNET

Ecole Doctorale Sciences de la vie, Santé, Agronomie, Environnement

Institut Sciences de la Vie, Santé, Agronomie, Environnement